



การไฟฟ้าส่วนภูมิภาค
PROVINCIAL ELECTRICITY AUTHORITY

วิฤตขอตัดไฟ

เลขที่ ก.๓.สพร.(ปบ.) 3956
ชื่อผู้รับ นายพิพัฒน์ พิชิตสุวรรณผล
ชื่อผู้ส่ง นายวิวิทย์ ชาตวัฒนานนท์

วันที่ ๒ พฤศจิกายน ๒๕๖๖
ตำแหน่ง อก.ปบ.(ก.๓)
ตำแหน่ง ผจก.กฟอ.สามพราน

ด้วยการไฟฟ้า สามพราน จะขอตัดไฟเพื่อปฏิบัติงาน เพื่อให้ อบต.ตลาดจินดา ตอกเสาเข็ม-ขยายถนน.....ตามแผนผังสังเขป
แนบ จำนวน.....๑.....แผ่น ดังนี้

ที่	พิดเคอร์	วัน/เดือน/ปี	ตั้งแต่เวลา	ถึงเวลา	ลักษณะงาน/บริเวณ	จาก	ถึง	ผู้ควบคุมงาน
๑	SAB๐๕	๕ พ.ย.๖๖	๐๘.๓๐	๑๖.๓๐	-ตัดไฟให้ อบต.ตลาดจินดา ตอกเสาเข็ม-ขยายถนน	dis ชั่วคราวสวน ปรีชา	dis ชั่วคราวแยกโรงเรียน หลวงพ้อเข้ม	นายสมบุญรณ์ แซ่มสาคร ๐๙๐-๙๕๙๕๙๐๔

พื้นที่ที่มีผู้ใช้ไฟได้รับผลกระทบ(ไฟดับ)..... นอกลงนายประจวบ ภูมิแก้ว.....

ผู้ประสานงานการดับไฟ ชื่อ นายนิพนธ์ ภูมิ..... ตำแหน่ง ขผ.ปบ..... โทร. ๐๘๖-๓๑๓๗๗๖๑

พื้นที่ ที่ขอตัดไฟปฏิบัติงานมีสายเคเบิลใยแก้วนำแสงของ กฟภ. (หากมีโอกาสชำรุด ผศ.กรส.(ก.๓) จะไปตรวจสอบก่อนปฏิบัติงาน)

๑. มีสายเคเบิลใยแก้วนำแสง ๑.๑ มีโอกาสชำรุด ๑.๒ ไม่มีโอกาสชำรุด
๒. ไม่มีสายเคเบิลใยแก้วนำแสง

ลงชื่อ.....

(นายวิวิทย์ ชาตวัฒนานนท์)

ผจก.กฟอ.สามพราน

สำหรับแผนกควบคุมการจ่ายไฟ (ผคฟ.) กฟภ.๓

เรียน อก.ปบ.(ก.๓)

ผคฟ. พิจารณาแล้วเห็นควร

อนุมัติให้ตัดไฟตามคำขอข้อ 1 พิดเคอร์ SAB5 จาก Dis สวนปรีชา ถึง Dis ๓๓.แยกโรงเรียนหลวงพ้อเข้ม
ในวันที่ 5 พ.ย. 66 ตั้งแต่เวลา 08.30 น. ถึง 16.30 น. ตามใบสั่งทำสวิตซ์เลขที่ 1638/66

อนุมัติให้ตัดไฟตามคำขอข้อ..... พิดเคอร์..... จาก..... ถึง.....
ในวันที่..... ตั้งแต่เวลา..... น. ถึง..... น. ตามใบสั่งทำสวิตซ์เลขที่.....

อนุมัติให้ตัดไฟตามคำขอข้อ..... พิดเคอร์..... จาก..... ถึง.....
ในวันที่..... ตั้งแต่เวลา..... น. ถึง..... น. ตามใบสั่งทำสวิตซ์เลขที่.....

อนุมัติให้ตัดไฟตามคำขอข้อ..... พิดเคอร์..... จาก..... ถึง.....
ในวันที่..... ตั้งแต่เวลา..... น. ถึง..... น. ตามใบสั่งทำสวิตซ์เลขที่.....

พนักงานศูนย์ฯ นาย อนุรักษ์ วัฒนธนากร ประสานงานการขอตัดไฟกับ.....

(นายวิวิทย์ ชาตวัฒนานนท์)
20/11/66 ๖ ๓๓ น. พ.คฟ.

สำหรับผู้อนุมัติ

ที่ ก.๓ กปบ.(คฟ.)

เรียน ผจก. กฟภ.๓, กฟภ.๓, กฟภ.๓
อก.บข.(ก.๓), อก.วว.(ก.๓)

ขั้นตอนการสวิตซ์ 2 แผ่น
แผนผังแนบ 1 แผ่น

อนุมัติ และแจ้ง จป. เพื่อตรวจสอบความปลอดภัย,
พร้อมทั้งลงข้อมูลแจ้งแผนดับไฟลงใน www.pea.co.th

ผคฟ. (สถานี.....)



เพื่อทราบ และจัดพนักงานเข้าปฏิบัติงานร่วมกับศูนย์
นครปฐม ตั้งแต่เวลา..... น. เป็นต้นไป จนกว่างานจะแล้วเสร็จ

ผคฟ.๐๑-(rev.๐๒/๒๕๖๑)

(นายเลอพงศ์ แก่นจันทร์)

รก.ปบ.(ก3) ปฏิบัติงานแทน อก.ปบ.(ก3)

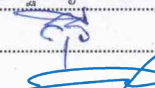
ใบสั่งทำสวิตชิง

1. สถานที่ทำงาน	แยกโรงเรียนหลวงพ่อแช่ม - สวนปรีชา					
2. กำหนดวันที่ทำงาน	5 พ.ย. 66	ระหว่าง	08.30 น.	ถึง	16.30 น.	
3. ผู้ขอทำงาน	กพอ.สพร.	งานที่ทำ	ให้อบต. ตลาดจินดา		ตามใบขอปฏิบัติงาน	1638/66
4. เตรียมการสวิตชิงโดย	นายณัฐกาญจน์ ร่มโพธิ์ทอง			วันที่	3 พฤศจิกายน 2566	
5. ตรวจสอบสวิตชิงโดย				วันที่	3 พฤศจิกายน 2566	
6. อนุมัติสวิตชิงโดย				วันที่	3 พฤศจิกายน 2566	
7. สั่งทำสวิตชิงโดย	<ol style="list-style-type: none"> 1. นายนครินทร์,นางสาวพิชชา,นายณัฐกาญจน์,นายสุธี,นายสามารถ (กะ1 00.00 น. - 08.00 น.) 2. นายศุภสวัสดิ์,นายอนุสรณ์,นายธนิต,นายวรรณพงษ์,นายมนอช (กะ2 08.00 น. - 16.00 น.) 3. นายสถาพร,นายจิรวัฒน์,นายพิชชา,นายวีรวัชร,นายอมร (กะ3 16.00 น. - 24.00 น.) 					

ที่	รหัสอุปกรณ์	สภาพอุปกรณ์ ปกติก่อน ดำเนินการ	ดำเนินการ	เวลา	ผู้ดำเนินการ	ผู้สั่งการ	หมายเหตุ
1	ตรวจสอบอุปกรณ์ป้องกันและตัดตอน ก่อนทำการสวิตชิง						
2	SAV-TP1	"OLTC" Auto	"OLTC" Manual		SAV		
3	SA2-KT1A	"OLTC" Auto	"OLTC" Manual		EGAT		
4	SAB05R-01	Normal	Nonreclosing, ALT		สพร.		R อบต.คลองจินดา
5	NPT10R-01	Normal	Nonreclosing, ALT		นฐ.		R โรงแรมสโนไวท์
6	NPT10R-02	Normal	Nonreclosing, ALT		นฐ.		R ปากทางจินดา
7	ย้ายโหลด SAB05 (บางส่วน) ไปจ่ายไฟจาก SAV04						
8	NPT10S-06	ปลด	สับ		สพร.		SF6 วัดปริตาราม
9	NPT10S-05	ปลด	สับ		นฐ.		DIS มิเตอร์แบ่งแดน ผังนฐ.(รร.หลวงพ่อแช่ม)
10	DIS ชค.ไลน์ SAB05	สับ	ปลด(ใช้โหลดบัสเตอร์)		สพร.		DIS สวนปรีชา
11	NPT10S-06	สับ	ปลด,ล๊อคคาน		สพร.		SF6 วัดปริตาราม
12	เมื่อชุดทำงานพร้อมดับไฟเพื่อปฏิบัติงาน						
13	DIS ชค.ไลน์ SAB05	สับ	ปลด(ใช้โหลดบัสเตอร์)		สพร.		DIS สามแยกโรงเรียนหลวงพ่อแช่ม
14	แจ้งชุดทำงานให้ทำการ Test ไฟพร้อม Shortground จุด G1 และส่ง Wesafe ให้เรียบร้อย						
15	แจ้งชุดทำงานให้ทำการ Test ไฟพร้อม Shortground จุด G2 และส่ง Wesafe ให้เรียบร้อย						
16	แจ้งพื้นที่ไฟดับแก่ชุดทำงานแล้วให้ชุดทำงานให้ปฏิบัติงานได้						
17	SAV-TP1	"OLTC" Manual	"OLTC" Auto		SAV		
18	SA2-KT1A	"OLTC" Manual	"OLTC" Auto		EGAT		
19	SAB05R-01	Nonreclosing, ALT	Normal		สพร.		R อบต.คลองจินดา
20	NPT10R-01	Nonreclosing, ALT	Normal		นฐ.		R โรงแรมสโนไวท์
21	NPT10R-02	Nonreclosing, ALT	Normal		นฐ.		R ปากทางจินดา
สิ้นสุดสวิตชิงช่วงเช้า							
22	เมื่อชุดทำงานปฏิบัติงานแล้วเสร็จพร้อมจ่ายไฟ						
23	SAV-TP1	"OLTC" Auto	"OLTC" Manual		SAV		
24	SA2-KT1A	"OLTC" Auto	"OLTC" Manual		EGAT		
25	SAB05R-01	Normal	Nonreclosing, ALT		สพร.		R อบต.คลองจินดา
26	NPT10R-01	Normal	Nonreclosing, ALT		นฐ.		R โรงแรมสโนไวท์
27	NPT10R-02	Normal	Nonreclosing, ALT		นฐ.		R ปากทางจินดา
28	แจ้งชุดทำงานให้ทำการ ปลด Shortground จุด G1						

ที่	รหัสอุปกรณ์	สภาพอุปกรณ์ ปกติก่อน ดำเนินการ	ดำเนินการ	เวลา	ผู้ดำเนินการ	ผู้สั่งการ	หมายเหตุ
29	แจ้งชุดทำงานให้ทำการ ปลด Shortground จุด G2						
30	DIS ชค.ไลน์ SAB05	ปลด	สับ		สพร.		DIS สามแยกโรงเรียนหลวงพ้อแฉ่ม
31	ย้ายโหลด SAB05 (บางส่วน) กลับจาก SAV04						
32	NPT10S-06	ปลด	สับ		สพร.		SF6 วัดปริตาราม
33	DIS ชค.ไลน์ SAB05	ปลด	สับ		สพร.		DIS สวนปรีชา
34	NPT10S-05	สับ	ปลด(ใช้โหลดบัสเตอร์)		นฐ.		DIS มิเตอร์แบ่งแดน ผังนฐ.(รร.หลวงพ้อแฉ่ม)
35	NPT10S-06	สับ	ปลด, ล็อคคาน		สพร.		SF6 วัดปริตาราม
36	SAV-TP1	"OLTC" Manual	"OLTC" Auto		SAV		
37	SA2-KT1A	"OLTC" Manual	"OLTC" Auto		EGAT		
38	SAB05R-01	Nonreclosing, ALT	Normal		สพร.		R อบต.คลองจินดา
39	NPT10R-01	Nonreclosing, ALT	Normal		นฐ.		R โรงแรมสโนไวท์
40	NPT10R-02	Nonreclosing, ALT	Normal		นฐ.		R ปากทางจินดา
สิ้นสุดสวิตซ์ทั้งหมด							

งานดับไฟวันอาทิตย์ที่ 5 พฤศจิกายน 2566 (เร่งด่วน) ให้ อบต.ดอกเส้าเข้ม-ชยายถนน
 ช่วง 3 แยกโรงเรียนหลวงพ่อเข้ม

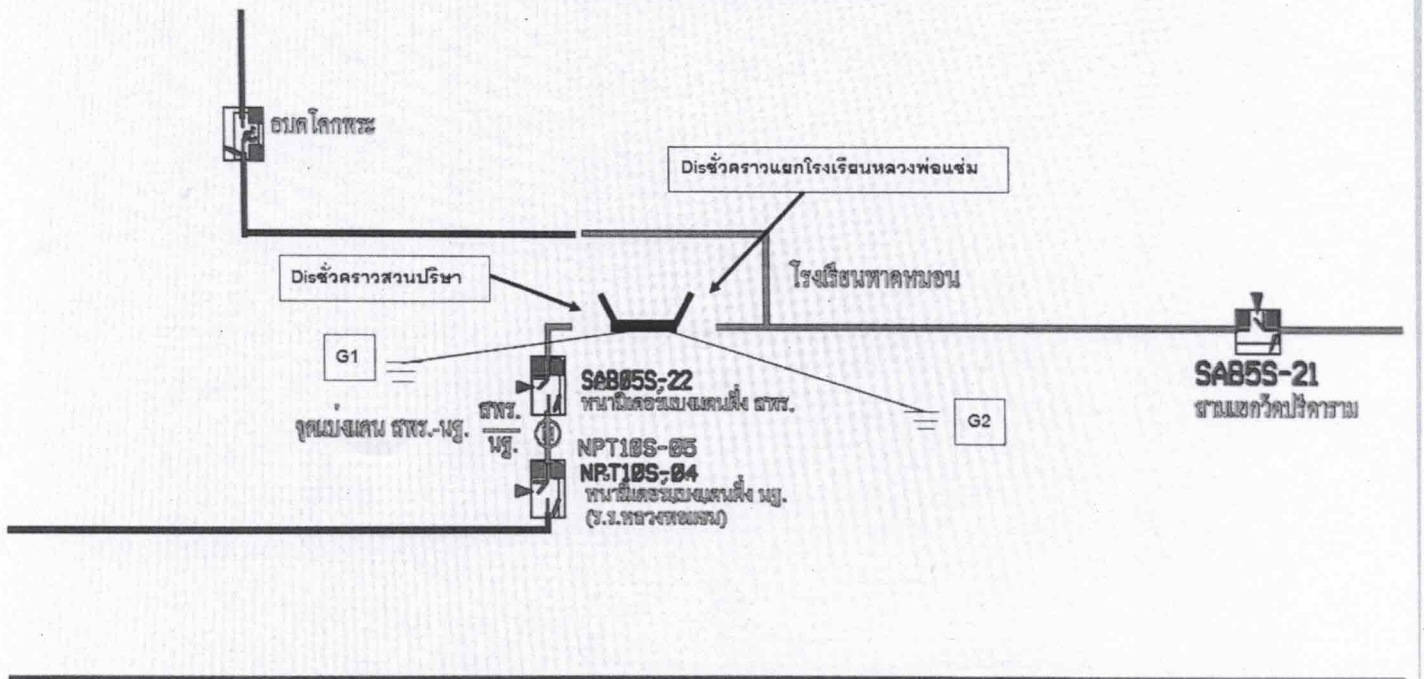

อบ.ต.ตลาดจินดา



กฟอ.สามพราน
เลขรับที่ 7260
วันที่ 20 ต.ค. 2566
เวลา 12.56 น.

ที่ นฐ ๗๓๘๐๓/๕๖๖

ที่ทำการองค์การบริหารส่วนตำบลตลาดจินดา
อำเภอสามพราน จังหวัดนครปฐม ๗๓๑๑๐

๒๐ ตุลาคม ๒๕๖๖

เรื่อง ขอบความอนุเคราะห์ย้ายสายไฟฟ้าแรงสูง
เรียน ผู้จัดการการไฟฟ้าส่วนภูมิภาคอำเภอสามพราน

สิ่งที่ส่งมาด้วย ภาพถ่ายสถานที่ก่อสร้าง จำนวน ๑ ฉบับ

ด้วย องค์การบริหารส่วนตำบลตลาดจินดา อำเภอสามพราน จังหวัดนครปฐม ดำเนินการจ้างเหมาก่อสร้างขยายไหล่ทาง ค.ส.ล. หมู่ที่ ๙ ซึ่งผู้รับจ้างได้เข้ามาดำเนินการตรวจสอบพื้นที่ก่อสร้างดังกล่าวแล้ว ปรากฏว่าสถานที่ก่อสร้างที่จะดำเนินการตอกเสาเข็มตรงกับแนวสายไฟฟ้าของการไฟฟ้าส่วนภูมิภาคอำเภอสามพราน ซึ่งเป็นอุปสรรคในการดำเนินการก่อสร้างของผู้รับจ้าง

ดังนั้น องค์การบริหารส่วนตำบลตลาดจินดา จึงขอความอนุเคราะห์การไฟฟ้าส่วนภูมิภาค จังหวัดนครปฐม ดำเนินการสำรวจและย้ายแนวสายไฟฟ้าเป็นการชั่วคราว เพื่อให้การดำเนินการก่อสร้างสำเร็จลุล่วงไปด้วยดี โดยทางองค์การบริหารส่วนตำบลตลาดจินดา มอบหมายให้ นายสมอนันท์ สมประสิทธิ์ ตำแหน่ง นายช่างไฟฟ้าชำนาญงานตัวแทนเป็นผู้ประสานงาน ตัวแทนองค์การบริหารส่วนตำบลตลาดจินดา เบอร์โทรศัพท์ติดต่อ ๐๘๑ - ๐๗๖๘๓๓๘ และ นายอำนาจ หลงสมบูรณ์ เบอร์โทรศัพท์ติดต่อ ๐๘๕-๑๗๘๔๘๕๘ ผู้รับจ้าง

จึงเรียนมาเพื่อโปรดพิจารณาดำเนินการต่อไป และขอขอบคุณล่วงหน้ามา ณ โอกาสนี้

ขอแสดงความนับถือ

(นายชวิทย์ ชาติวัฒนานนท์)

นายกองค์การบริหารส่วนตำบลตลาดจินดา

- รับ รจก.(ท) รจก.(บ)
 - พล.จ.ต. พล.บ.ป.
 - พล.บ.ค. พล.บ.ท.
 - พล.ก.ส. พล.ค.พ.
 - พล.ป.บ. พล.ท.บ.
 - พล.ม.ก. ผ.ช.น. 8
 - จ.บ. น.บ.ท.
 - น.ค.ก.
 - รายงานด้วย
 - เพื่อทราบ
 - เพื่อทราบและดำเนินการ
- ใบส่วนที่เกี่ยวข้องต่อไป

งานประสานสาธารณูปโภค
กองช่างองค์การบริหารส่วนตำบลตลาดจินดา
โทรศัพท์ ๐-๓๔๔๘-๑๓๑๓ ต่อ ๑๐๗
ปรชนอีเล็กทรอนิกส์ ๖๗๓๐๖๐๗@dla.go.th

(นายชวิทย์ ชาติวัฒนานนท์)

ส่งสารบรรณ ผก.กฟอ.สพร.ชั้น ๒
อิเล็กทรอนิกส์ 20 ต.ค. 2566